

PÓS-GRADUAÇÃO

Intervenção avançada em feridas

Ramo:

Enfermagem

ECTS

30

Duração

1 Semestre

Regime de funcionamento

Pós-laboral

5ª feira 16:00 às 21:00

6ª feira 16:00 às 21:00

Sábado 9:00 às 17:00

Início:

Setembro de 2012

Com a participação de peritos na abordagem da pessoa com ferida:

Kátia Furtado

João Dias

Mara Blanck

Fernando M. Cuervo

Contacto/Informações

M. Luísa Santos

lsantos@uma.pt

A formação especializada sobre Intervenção Avançada em feridas resulta da parceria da Universidade da Madeira, através do Centro Competência de Tecnologias da Saúde, com a ELCOS - Sociedade de Feridas.

Desta parceria emerge como centralidades a Universidade, enquanto Instituição de referência na oferta de projetos educativos de carácter profissionalizante, e a Sociedade de Feridas cuja interação com entidades científico-profissionais que atuam no estudo e avaliação de feridas, valoriza a quali-

dade técnico-científica deste projeto.

No caso, o processo de acreditação da pós-graduação em curso, junto da European Wound Management Association (EWMA) constitui-se uma mais-valia para o seu reconhecimento técnico-científico. Com este entendimento, esta formação especializada visa

constituir-se numa primeira fase como um projeto-piloto da criação, num futuro próximo, de um Mestrado neste domínio.

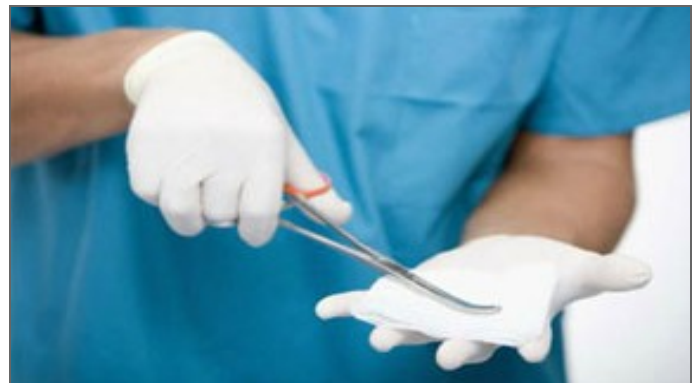

Processo de candidatura

Inscrições: de 1 a 31 de Agosto de 2012

Para mais informação consulte:

Edital : www.uma.pt